



Prefeitura de Fortaleza

REVITALIZAÇÃO DA RESTRIÇÃO DE CIRCULAÇÃO DE CAMINHÕES

**PORTARIA Nº 83/2015 ,
DOM 20 de julho de 2015**

Regulamenta a circulação de caminhões, com ou sem carga, nos corredores e áreas com restrição de circulação nas vias urbanas do Município de Fortaleza - CE.



6,50 metros
comprimento máximo

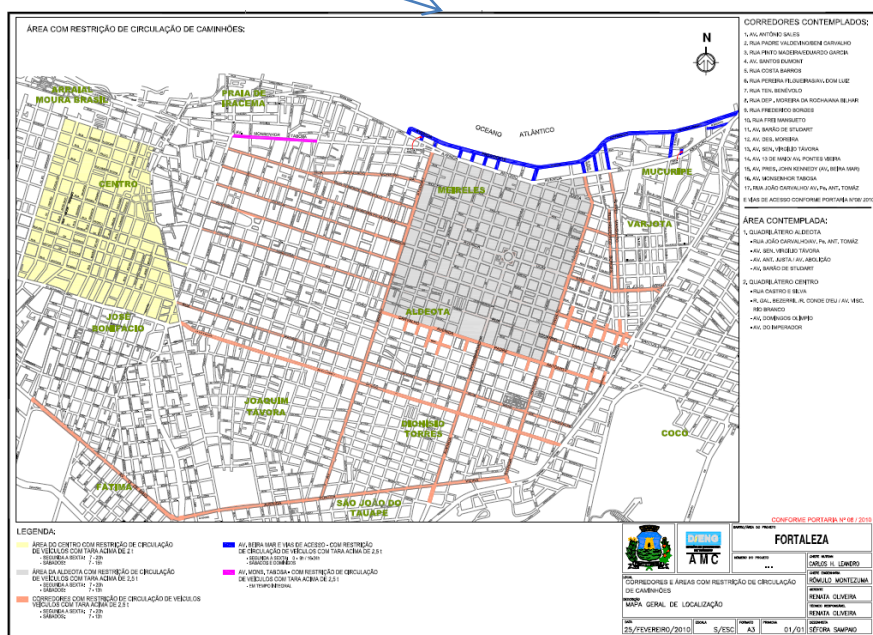



PAUTA

1. Emissão de protocolo da AET:

- A AET é virtual, fica registrado em meio eletrônico e o usuário é capaz de gerenciar suas autorizações;
- O usuário recebe um protocolo de vistoria, para comprovar sua realização.

2. Agilizar o tempo de liberação da AET:

- Quando o usuário efetua o cadastro do veículo, este fica isento de autuação até a finalização do processo;
- Caso o usuário não apresente a vistoria é indeferido.

PAUTA

3. Liberação de carretas para atendimento aos postos de combustíveis:

Art. 7º - Fica autorizado, de segunda à sexta-feira, **das 10 às 16h**, mediante Autorização Especial de Trânsito – AET, o trânsito de **caminhão de até dois eixos traseiros destinado ao transporte de produtos perigosos de consumo local.** (Portaria 83/2015 consolidada)



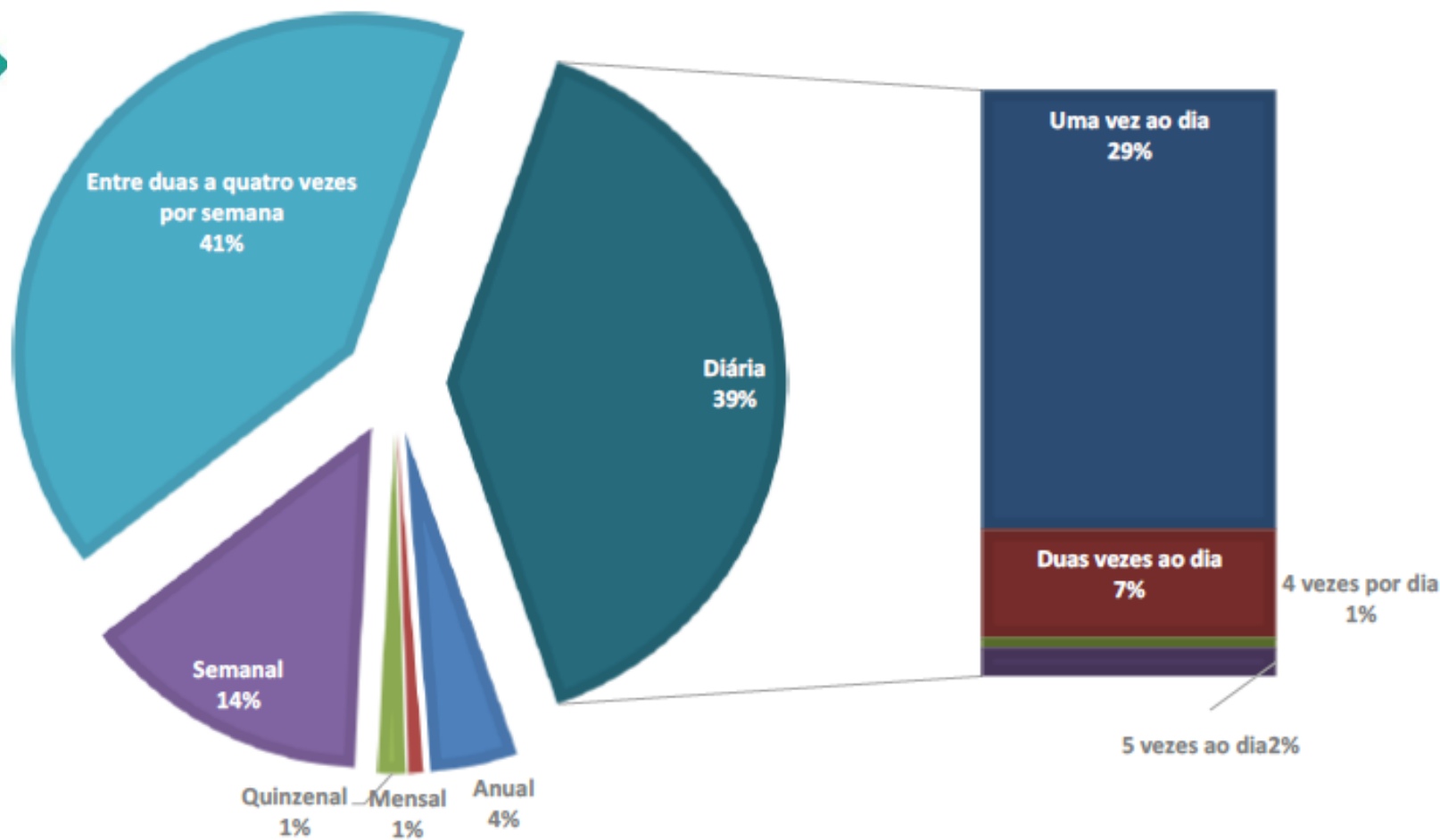

Alta frequência de viagens diárias e cerca de 43% da frota dentro dos padrões

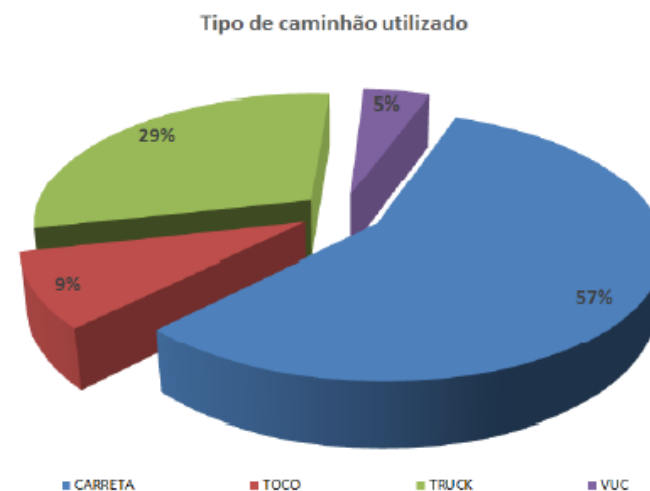



PAUTA

4. Análise do fluxo da área portuária :

- É uma área de risco, com sinalização de proibição de estacionamento em algumas áreas.

O acesso a área portuária, rotas especiais para veículos pesados indicados pela sinalização viária.

Projeto a ser implementado pela AMC.



PAUTA

5. Liberação do tráfego de veículos de mudança

- Liberação dada às empresas formais (com CNPJ). Foi implementada uma grade de horários especiais com três dias na semana e uma janela entre 10:00 as 16:00
- **Expansão da grade para todos os dias da semana na mesma janela de 10:00 às 16:00 e liberação aos sábados.**

PAUTA

6. Permissão para estacionar na ciclofaixa

Libração possível mediante execução de canalização especial para segurança do ciclista em vias a serem autorizadas.

MODELO DE CANALIZAÇÃO NO LADO DIREITO DA VIA

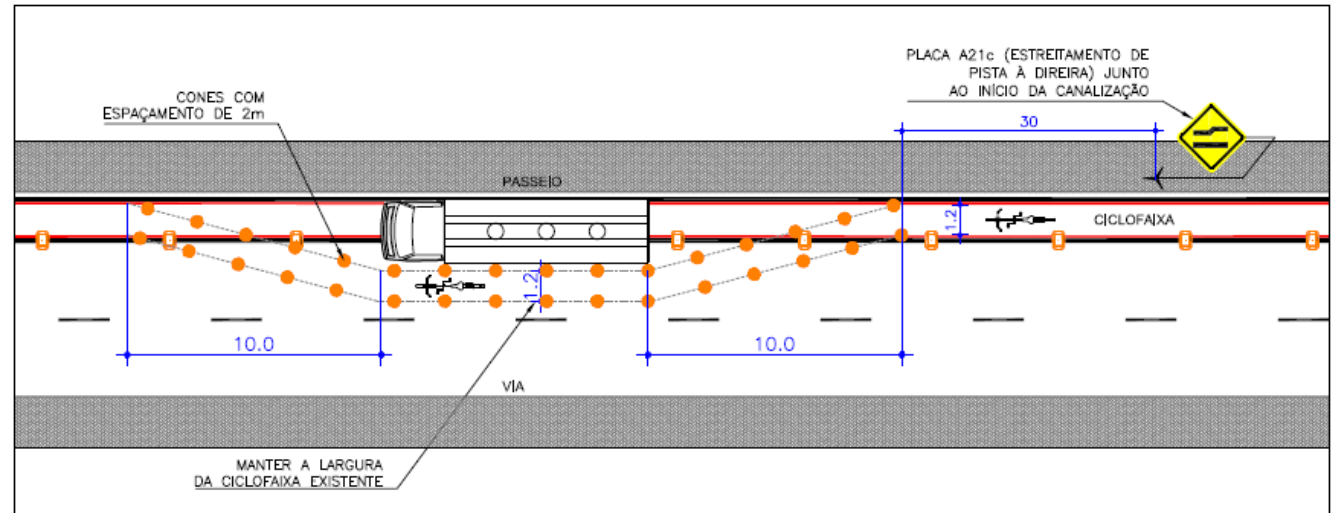

MODELO DE CANALIZAÇÃO NO LADO ESQUERDO DA VIA

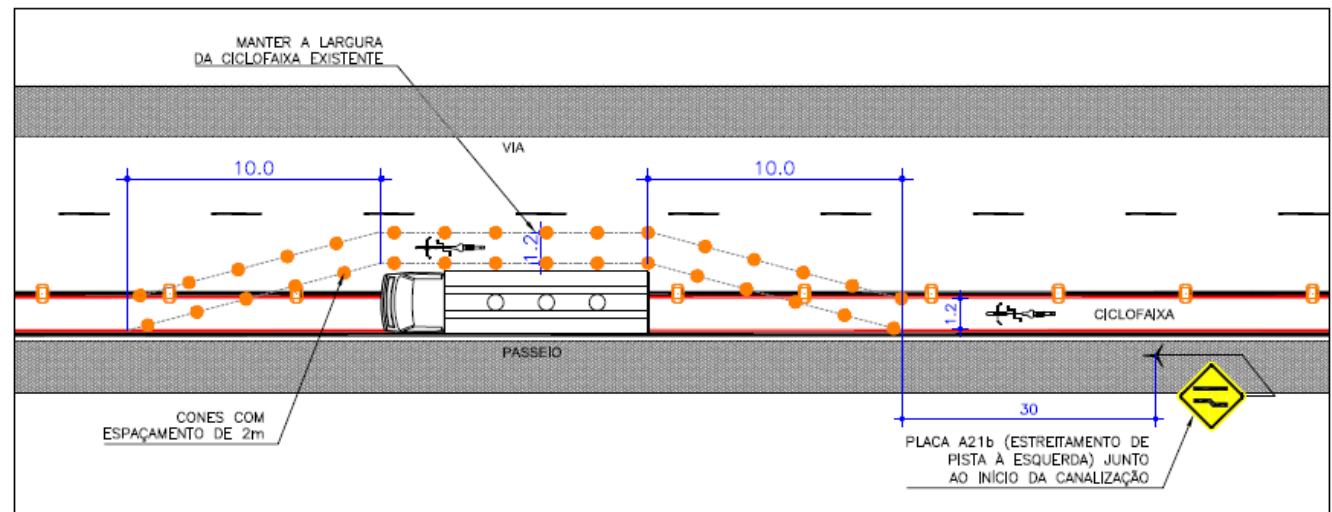



PAUTA

7. Ampliar o horário para tráfego: das 7:30 às 18:00

8. Liberar o tráfego nas áreas com restrição em todos os dias



Prefeitura de
Fortaleza