

REGULAMENTAÇÃO DA RESTRIÇÃO DE CIRCULAÇÃO DE CAMINHÕES (CONFORME PORTARIA DA AMC Nº. 83/2015 - COM ALTERAÇÃO DA PORTARIA DA AMC Nº. 115/2015)

CENTRO

2ª a 6ª 7h às 20h / Sábados 7 às 15h

CORREDORES E ÁREAS COM RESTRIÇÃO DE CIRCULAÇÃO DE CAMINHÕES

2ª a 6ª 6h às 20h / Sábados 6 às 13h

BEIRA MAR - 2ª a 6ª 0 às 9h e 16 às 24h / Sábados e Domingos

AV. MONSENHOR TABOSA - 2ª a Domingo - Período integral

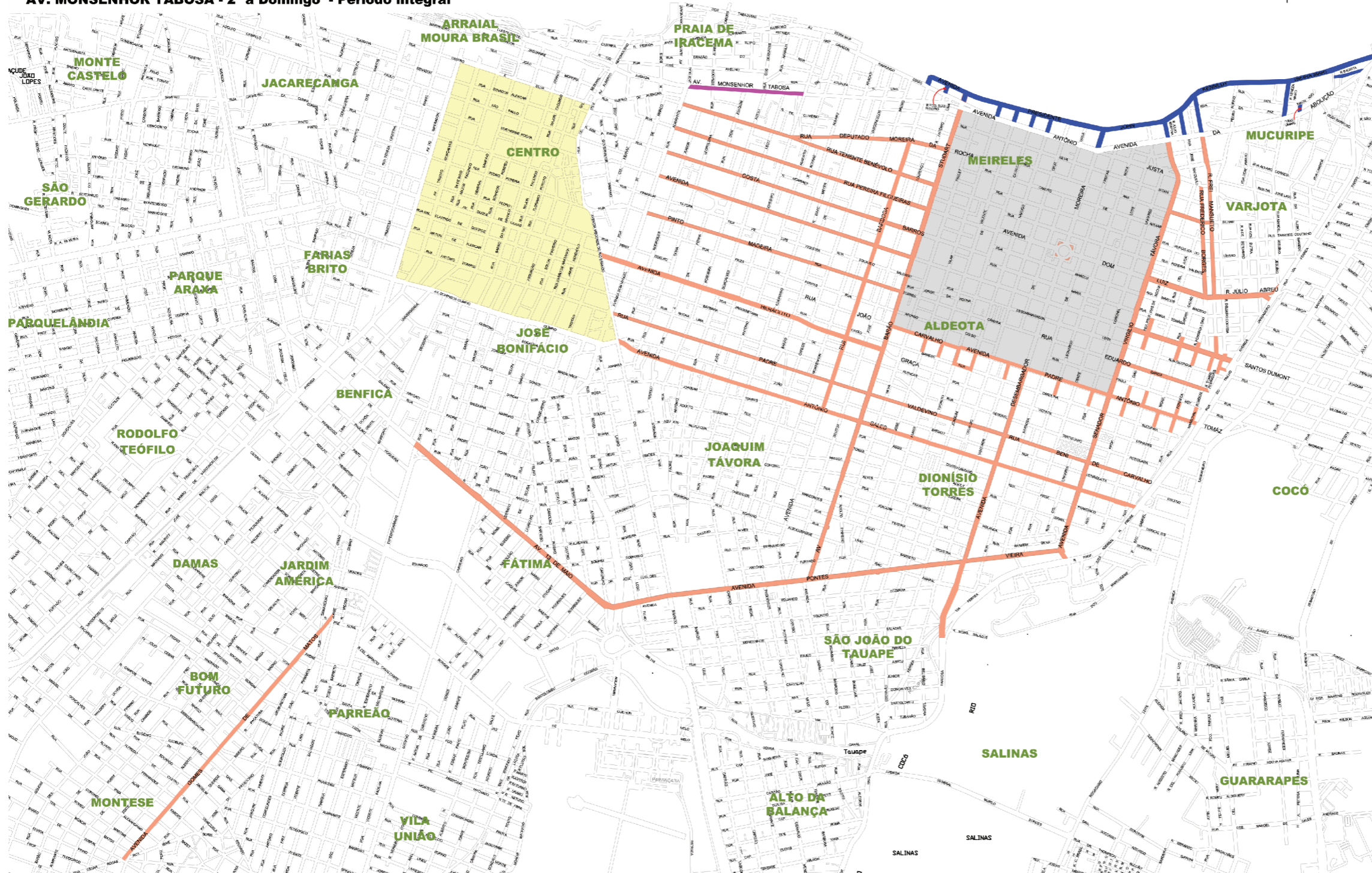

CORREDORES CONTEMPLADOS:

1. AV. ANTÔNIO SALES
2. RUA PADRE VALDEVINO/BENI CARVALHO
3. RUA PINTO MADEIRA/EDUARDO GARCIA
4. AV. SANTOS DUMONT
5. RUA COSTA BARROS
6. RUA PEREIRA FILGUEIRAS/AV. DOM LUIZ/RUA JÚLIO ABREU
7. RUA TEN. BENÉVOLO
8. RUA DEP. MOREIRA DA ROCHA/ANA BILHAR
9. RUA FREDERICO BORGES
10. RUA FREI MANSUETO
11. AV. BARÃO DE STUDART
12. AV. DES. MOREIRA/AV. GOV. RAUL BARBOSA
13. AV. SEN. VIRGÍLIO TÁVORA
14. AV. 13 DE MAIO/ AV. PONTES VIEIRA
15. RUA JOÃO CARVALHO/ AV. PE. ANT. TOMÁZ
16. AV. RUI BARBOSA
17. AV. HERÁCLITO GRAÇA
18. AV. PROF. GOMES DE MATOS
19. VIAS DE ACESSO CONFORME PORTARIA DA AMC Nº 83/2015 (COM ALTERAÇÃO DA PORTARIA DA AMC Nº. 115/2015)

CORREDORES COM RESTRIÇÃO ESPECIAL

1. AV. PRES. JOHN KENNEDY (AV. BEIRA MAR) E VIAS DE ACESSO CONFORME PORTARIA Nº 83/2015
2. AV. MONSENHOR TABOSA

ÁREAS CONTEMPLADAS:

1. QUADRILÁTERO ALDEOTA
 - RUA JOÃO CARVALHO/AV. PE. ANT. TOMÁZ
 - AV. SEN. VIRGÍLIO TÁVORA
 - AV. ANT. JUSTA / AV. ABOLIÇÃO
 - AV. BARÃO DE STUDART
2. QUADRILÁTERO CENTRO
 - RUA CASTRO E SILVA
 - RUAS GAL. BEZERRIL E CONDE D'EU/ AV. VISCONDE DO RIO BRANCO
 - AV. DOMINGOS OLÍMPIO
 - AV. DO IMPERADOR

CONFORME PORTARIA DA AMC Nº. 83/2015 (COM ALTERAÇÃO DA PORTARIA DA AMC Nº. 115/2015)

LEGENDA:

- ÁREA COM RESTRIÇÃO - CENTRO
 - SEGUNDA A SEXTA: 7 - 20h
 - SÁBADOS: 7 - 15h
- ÁREA COM RESTRIÇÃO - ALDEOTA
 - SEGUNDA A SEXTA: 6 - 20h
 - SÁBADOS: 6 - 13h
- CORREDORES COM RESTRIÇÃO
 - SEGUNDA A SEXTA: 6 - 20h
 - SÁBADOS: 6 - 13h
- AV. BEIRA-MAR E VIAS DE ACESSO - COM RESTRIÇÃO
 - SEGUNDA A SEXTA: 0 - 9h / 16 - 24h
 - SÁBADOS E DOMINGOS
- AV. MONS. TABOSA - COM RESTRIÇÃO
 - SEGUNDA A DOMINGO: PERÍODO INTEGRAL

DETALHES DE PLACA:

Placas da Restrição (Área do Centro)



Placas da Restrição (Corredores e Área da Aldeota)



SETCARCE
Sindicato das Empresas de Transporte
de Cargas e Logística no Estado do Ceará

ENCARTE ANEXO DO INFORMATIVO SETCARCE
ANO II • Nº IX • AGOSTO-2015

Placas da Restrição (Av. Beira Mar)



Placas da Restrição (Av. Monsenhor Tabosa)



BAIRRO/ÁREA DO PROJETO

FORTALEZA

LOCAL
CORREDORES E ÁREAS COM RESTRIÇÃO DE
CIRCULAÇÃO DE CAMINHÕES

DESCRIÇÃO
MAPA GERAL DE LOCALIZAÇÃO

DATA
07/AGOSTO/2015

ESCALA
S/ESC

FORMATO
A2

FRANCHA
01/01